

産業廃棄物処理施設の維持管理状況

【残余容量の測定結果（年1回以上測定）】

測定年月日	測定結果（m ³ ）	
	管理型処分場①	管理型処分場②
平成31年4月1日	0	21,000
令和2年4月1日	0	1,588,000
令和3年4月1日	0	1,325,000

産業廃棄物処理施設の維持管理状況 (平成30年4月度)

【安定型】

施設の点検

	擁壁等	調整池	浸出液処理施設
点検日	平成30年4月2日	平成30年4月2日	平成30年4月2日
異常の有無	有・ <input checked="" type="radio"/> 無	有・ <input checked="" type="radio"/> 無	有・ <input checked="" type="radio"/> 無
必要な措置を講じた年月日及び当該措置の内容 ^{※注}	平成 年 月 日	平成 年 月 日	平成 年 月 日

※注 異常が認められた場合のみ記入すること。

展開検査の実施状況

実施回数	0 回
安定型産業廃棄物以外の廃棄物の混入が認められた年月日	平成 年 月 日
	平成 年 月 日
	平成 年 月 日

【管理型】

施設の点検

	擁壁等	遮水工	調整池	浸出液処理施設 (防凍のための措置)
点検日	平成30年4月2日	平成30年4月2日	平成30年4月2日	平成30年4月2日
異常の有無	有・ <input checked="" type="radio"/> 無	有・ <input checked="" type="radio"/> 無	有・ <input checked="" type="radio"/> 無	有・ <input checked="" type="radio"/> 無
必要な措置を講じた年月日及び当該措置の内容 ^{※注}	平成 年 月 日	平成 年 月 日	平成 年 月 日	平成 年 月 日

※注 異常が認められた場合のみ記入すること。

産業廃棄物処理施設の維持管理状況 (平成30年5月度)

【安定型】

施設の点検

	擁壁等	調整池	浸出液処理施設
点検日	平成30年5月1日	平成30年5月1日	平成30年5月1日
異常の有無	有・ <input checked="" type="radio"/> 無	有・ <input checked="" type="radio"/> 無	有・ <input checked="" type="radio"/> 無
必要な措置を講じた年月日及び当該措置の内容 ^{※注}	平成 年 月 日	平成 年 月 日	平成 年 月 日

※注 異常が認められた場合のみ記入すること。

展開検査の実施状況

実施回数	0 回
安定型産業廃棄物以外の廃棄物の混入が認められた年月日	平成 年 月 日
	平成 年 月 日
	平成 年 月 日

【管理型】

施設の点検

	擁壁等	遮水工	調整池	浸出液処理施設 (防凍のための措置)
点検日	平成30年5月1日	平成30年5月1日	平成30年5月1日	平成30年5月1日
異常の有無	有・ <input checked="" type="radio"/> 無	有・ <input checked="" type="radio"/> 無	有・ <input checked="" type="radio"/> 無	有・ <input checked="" type="radio"/> 無
必要な措置を講じた年月日及び当該措置の内容 ^{※注}	平成 年 月 日	平成 年 月 日	平成 年 月 日	平成 年 月 日

※注 異常が認められた場合のみ記入すること。

産業廃棄物処理施設の維持管理状況 (平成30年6月度)

【安定型】

施設の点検

	擁壁等	調整池	浸出液処理施設
点検日	平成30年6月1日	平成30年6月1日	平成30年6月1日
異常の有無	有・ <input checked="" type="radio"/> 無	有・ <input checked="" type="radio"/> 無	有・ <input checked="" type="radio"/> 無
必要な措置を講じた年月日及び当該措置の内容 ^{※注}	平成 年 月 日	平成 年 月 日	平成 年 月 日

※注 異常が認められた場合のみ記入すること。

展開検査の実施状況

実施回数	0 回
安定型産業廃棄物以外の廃棄物の混入が認められた年月日	平成 年 月 日
	平成 年 月 日
	平成 年 月 日

【管理型】

施設の点検

	擁壁等	遮水工	調整池	浸出液処理施設 (防凍のための措置)
点検日	平成30年6月1日	平成30年6月1日	平成30年6月1日	平成30年6月1日
異常の有無	有・ <input checked="" type="radio"/> 無	有・ <input checked="" type="radio"/> 無	有・ <input checked="" type="radio"/> 無	有・ <input checked="" type="radio"/> 無
必要な措置を講じた年月日及び当該措置の内容 ^{※注}	平成 年 月 日	平成 年 月 日	平成 年 月 日	平成 年 月 日

※注 異常が認められた場合のみ記入すること。

産業廃棄物処理施設の維持管理状況 (平成30年7月度)

【安定型】

施設の点検

	擁壁等	調整池	浸出液処理施設
点検日	平成30年7月1日	平成30年7月1日	平成30年7月1日
異常の有無	有・ <input checked="" type="radio"/> 無	有・ <input checked="" type="radio"/> 無	有・ <input checked="" type="radio"/> 無
必要な措置を講じた年月日及び当該措置の内容 ^{※注}	平成 年 月 日	平成 年 月 日	平成 年 月 日

※注 異常が認められた場合のみ記入すること。

展開検査の実施状況

実施回数	0 回
安定型産業廃棄物以外の廃棄物の混入が認められた年月日	平成 年 月 日
	平成 年 月 日
	平成 年 月 日

【管理型】

施設の点検

	擁壁等	遮水工	調整池	浸出液処理施設 (防凍のための措置)
点検日	平成30年7月1日	平成30年7月1日	平成30年7月1日	平成30年7月1日
異常の有無	有・ <input checked="" type="radio"/> 無	有・ <input checked="" type="radio"/> 無	有・ <input checked="" type="radio"/> 無	有・ <input checked="" type="radio"/> 無
必要な措置を講じた年月日及び当該措置の内容 ^{※注}	平成 年 月 日	平成 年 月 日	平成 年 月 日	平成 年 月 日

※注 異常が認められた場合のみ記入すること。

産業廃棄物処理施設の維持管理状況 (平成30年8月度)

【安定型】

施設の点検

	擁壁等	調整池	浸出液処理施設
点検日	平成30年8月1日	平成30年8月1日	平成30年8月1日
異常の有無	有・ <input checked="" type="radio"/> 無	有・ <input checked="" type="radio"/> 無	有・ <input checked="" type="radio"/> 無
必要な措置を講じた年月日及び当該措置の内容 ^{※注}	平成 年 月 日	平成 年 月 日	平成 年 月 日

※注 異常が認められた場合のみ記入すること。

展開検査の実施状況

実施回数	0 回
安定型産業廃棄物以外の廃棄物の混入が認められた年月日	平成 年 月 日
	平成 年 月 日
	平成 年 月 日

【管理型】

施設の点検

	擁壁等	遮水工	調整池	浸出液処理施設 (防凍のための措置)
点検日	平成30年8月1日	平成30年8月1日	平成30年8月1日	平成30年8月1日
異常の有無	有・ <input checked="" type="radio"/> 無	有・ <input checked="" type="radio"/> 無	有・ <input checked="" type="radio"/> 無	有・ <input checked="" type="radio"/> 無
必要な措置を講じた年月日及び当該措置の内容 ^{※注}	平成 年 月 日	平成 年 月 日	平成 年 月 日	平成 年 月 日

※注 異常が認められた場合のみ記入すること。

産業廃棄物処理施設の維持管理状況 (平成30年9月度)

【安定型】

施設の点検

	擁壁等	調整池	浸出液処理施設
点 検 日	平成30年9月2日	平成30年9月2日	平成30年9月2日
異常の有無	有 ・ (無)	有 ・ (無)	有 ・ (無)
必要な措置を講じた年月日及び当該措置の内容 ^{※注}	平成 年 月 日	平成 年 月 日	平成 年 月 日

※注 異常が認められた場合のみ記入すること。

展開検査の実施状況

実施回数	0 回
安定型産業廃棄物以外の廃棄物の混入が認められた年月日	平成 年 月 日
	平成 年 月 日
	平成 年 月 日

【管理型】

施設の点検

	擁壁等	遮水工	調整池	浸出液処理施設 (防凍のための措置)
点 検 日	平成30年9月2日	平成30年9月2日	平成30年9月2日	平成30年9月2日
異常の有無	有 ・ (無)	有 ・ (無)	有 ・ (無)	有 ・ (無)
必要な措置を講じた年月日及び当該措置の内容 ^{※注}	平成 年 月 日	平成 年 月 日	平成 年 月 日	平成 年 月 日

※注 異常が認められた場合のみ記入すること。

産業廃棄物処理施設の維持管理状況 (平成30年10月度)

【安定型】

施設の点検

	擁壁等	調整池	浸出液処理施設
点 検 日	平成30年10月1日	平成30年10月1日	平成30年10月1日
異常の有無	有 ・ (無)	有 ・ (無)	有 ・ (無)
必要な措置を講じた年月日及び当該措置の内容 ^{※注}	平成 年 月 日	平成 年 月 日	平成 年 月 日

※注 異常が認められた場合のみ記入すること。

展開検査の実施状況

実施回数	0 回
安定型産業廃棄物以外の廃棄物の混入が認められた年月日	平成 年 月 日
	平成 年 月 日
	平成 年 月 日

【管理型】

施設の点検

	擁壁等	遮水工	調整池	浸出液処理施設 (防凍のための措置)
点 検 日	平成30年10月1日	平成30年10月1日	平成30年10月1日	平成30年10月1日
異常の有無	有 ・ (無)	有 ・ (無)	有 ・ (無)	有 ・ (無)
必要な措置を講じた年月日及び当該措置の内容 ^{※注}	平成 年 月 日	平成 年 月 日	平成 年 月 日	平成 年 月 日

※注 異常が認められた場合のみ記入すること。

産業廃棄物処理施設の維持管理状況 (平成30年11月度)

【安定型】

施設の点検

	擁壁等	調整池	浸出液処理施設
点 検 日	平成30年11月1日	平成30年11月1日	平成30年11月1日
異常の有無	有 ・ (無)	有 ・ (無)	有 ・ (無)
必要な措置を講じた年月日及び当該措置の内容 ^{※注}	平成 年 月 日	平成 年 月 日	平成 年 月 日

※注 異常が認められた場合のみ記入すること。

展開検査の実施状況

実施回数	0 回
安定型産業廃棄物以外の廃棄物の混入が認められた年月日	平成 年 月 日
	平成 年 月 日
	平成 年 月 日

【管理型】

施設の点検

	擁壁等	遮水工	調整池	浸出液処理施設 (防凍のための措置)
点 検 日	平成30年11月1日	平成30年11月1日	平成30年11月1日	平成30年11月1日
異常の有無	有 ・ (無)	有 ・ (無)	有 ・ (無)	有 ・ (無)
必要な措置を講じた年月日及び当該措置の内容 ^{※注}	平成 年 月 日	平成 年 月 日	平成 年 月 日	平成 年 月 日

※注 異常が認められた場合のみ記入すること。

産業廃棄物処理施設の維持管理状況 (平成30年12月度)

【安定型】

施設の点検

	擁壁等	調整池	浸出液処理施設
点検日	平成30年12月2日	平成30年12月2日	平成30年12月2日
異常の有無	有・ <input checked="" type="radio"/> 無	有・ <input checked="" type="radio"/> 無	有・ <input checked="" type="radio"/> 無
必要な措置を講じた年月日及び当該措置の内容 ^{※注}	平成 年 月 日	平成 年 月 日	平成 年 月 日

※注 異常が認められた場合のみ記入すること。

展開検査の実施状況

実施回数	0 回
安定型産業廃棄物以外の廃棄物の混入が認められた年月日	平成 年 月 日
	平成 年 月 日
	平成 年 月 日

【管理型】

施設の点検

	擁壁等	遮水工	調整池	浸出液処理施設 (防凍のための措置)
点検日	平成30年12月2日	平成30年12月2日	平成30年12月2日	平成30年12月2日
異常の有無	有・ <input checked="" type="radio"/> 無	有・ <input checked="" type="radio"/> 無	有・ <input checked="" type="radio"/> 無	有・ <input checked="" type="radio"/> 無
必要な措置を講じた年月日及び当該措置の内容 ^{※注}	平成 年 月 日	平成 年 月 日	平成 年 月 日	平成 年 月 日

※注 異常が認められた場合のみ記入すること。

産業廃棄物処理施設の維持管理状況 (平成31年1月度)

【安定型】

施設の点検

	擁壁等	調整池	浸出液処理施設
点検日	平成31年1月6日	平成31年1月6日	平成31年1月6日
異常の有無	有・ <input checked="" type="radio"/> 無	有・ <input checked="" type="radio"/> 無	有・ <input checked="" type="radio"/> 無
必要な措置を講じた年月日及び当該措置の内容 ^{※注}	平成 年 月 日	平成 年 月 日	平成 年 月 日

※注 異常が認められた場合のみ記入すること。

展開検査の実施状況

実施回数	0 回
安定型産業廃棄物以外の廃棄物の混入が認められた年月日	平成 年 月 日
	平成 年 月 日
	平成 年 月 日

【管理型】

施設の点検

	擁壁等	遮水工	調整池	浸出液処理施設 (防凍のための措置)
点検日	平成31年1月6日	平成31年1月6日	平成31年1月6日	平成31年1月6日
異常の有無	有・ <input checked="" type="radio"/> 無	有・ <input checked="" type="radio"/> 無	有・ <input checked="" type="radio"/> 無	有・ <input checked="" type="radio"/> 無
必要な措置を講じた年月日及び当該措置の内容 ^{※注}	平成 年 月 日	平成 年 月 日	平成 年 月 日	平成 年 月 日

※注 異常が認められた場合のみ記入すること。

産業廃棄物処理施設の維持管理状況 (平成31年2月度)

【安定型】

施設の点検

	擁壁等	調整池	浸出液処理施設
点検日	平成31年2月1日	平成31年2月1日	平成31年2月1日
異常の有無	有・ <input checked="" type="radio"/> 無	有・ <input checked="" type="radio"/> 無	有・ <input checked="" type="radio"/> 無
必要な措置を講じた年月日及び当該措置の内容 ^{※注}	平成 年 月 日	平成 年 月 日	平成 年 月 日

※注 異常が認められた場合のみ記入すること。

展開検査の実施状況

実施回数	0 回
安定型産業廃棄物以外の廃棄物の混入が認められた年月日	平成 年 月 日
	平成 年 月 日
	平成 年 月 日

【管理型】

施設の点検

	擁壁等	遮水工	調整池	浸出液処理施設 (防凍のための措置)
点検日	平成31年2月1日	平成31年2月1日	平成31年2月1日	平成31年2月1日
異常の有無	有・ <input checked="" type="radio"/> 無	有・ <input checked="" type="radio"/> 無	有・ <input checked="" type="radio"/> 無	有・ <input checked="" type="radio"/> 無
必要な措置を講じた年月日及び当該措置の内容 ^{※注}	平成 年 月 日	平成 年 月 日	平成 年 月 日	平成 年 月 日

※注 異常が認められた場合のみ記入すること。

産業廃棄物処理施設の維持管理状況 (平成31年3月度)

【安定型】

施設の点検

	擁壁等	調整池	浸出液処理施設
点検日	平成31年3月2日	平成31年3月2日	平成31年3月2日
異常の有無	有・ <input checked="" type="radio"/> 無	有・ <input checked="" type="radio"/> 無	有・ <input checked="" type="radio"/> 無
必要な措置を講じた年月日及び当該措置の内容 ^{※注}	平成 年 月 日	平成 年 月 日	平成 年 月 日

※注 異常が認められた場合のみ記入すること。

展開検査の実施状況

実施回数	0 回
安定型産業廃棄物以外の廃棄物の混入が認められた年月日	平成 年 月 日
	平成 年 月 日
	平成 年 月 日

【管理型】

施設の点検

	擁壁等	遮水工	調整池	浸出液処理施設 (防凍のための措置)
点検日	平成31年3月2日	平成31年3月2日	平成31年3月2日	平成31年3月2日
異常の有無	有・ <input checked="" type="radio"/> 無	有・ <input checked="" type="radio"/> 無	有・ <input checked="" type="radio"/> 無	有・ <input checked="" type="radio"/> 無
必要な措置を講じた年月日及び当該措置の内容 ^{※注}	平成 年 月 日	平成 年 月 日	平成 年 月 日	平成 年 月 日

※注 異常が認められた場合のみ記入すること。

産業廃棄物処理施設の維持管理状況 (平成31年4月度)

【安定型】

施設の点検

	擁壁等	調整池	浸出液処理施設
点検日	平成31年4月1日	平成31年4月1日	平成31年4月1日
異常の有無	有・ <input checked="" type="radio"/> 無	有・ <input checked="" type="radio"/> 無	有・ <input checked="" type="radio"/> 無
必要な措置を講じた年月日及び当該措置の内容 ^{※注}	平成 年 月 日	平成 年 月 日	平成 年 月 日

※注 異常が認められた場合のみ記入すること。

展開検査の実施状況

実施回数	0 回
安定型産業廃棄物以外の廃棄物の混入が認められた年月日	平成 年 月 日
	平成 年 月 日
	平成 年 月 日

【管理型】

施設の点検

	擁壁等	遮水工	調整池	浸出液処理施設 (防凍のための措置)
点検日	平成31年4月1日	平成31年4月1日	平成31年4月1日	平成31年4月1日
異常の有無	有・ <input checked="" type="radio"/> 無	有・ <input checked="" type="radio"/> 無	有・ <input checked="" type="radio"/> 無	有・ <input checked="" type="radio"/> 無
必要な措置を講じた年月日及び当該措置の内容 ^{※注}	平成 年 月 日	平成 年 月 日	平成 年 月 日	平成 年 月 日

※注 異常が認められた場合のみ記入すること。

産業廃棄物処理施設の維持管理状況 (令和元年5月度)

【安定型】

施設の点検

	擁壁等	調整池	浸出液処理施設
点 検 日	令和1年5月7日	令和1年5月7日	令和1年5月7日
異常の有無	有 ・ (無)	有 ・ (無)	有 ・ (無)
必要な措置を講じた年月日及び当該措置の内容 ^{※注}	令和 年 月 日	令和 年 月 日	令和 年 月 日

※注 異常が認められた場合のみ記入すること。

展開検査の実施状況

実施回数	0 回
安定型産業廃棄物以外の廃棄物の混入が認められた年月日	令和 年 月 日
	令和 年 月 日
	令和 年 月 日

【管理型】

施設の点検

	擁壁等	遮水工	調整池	浸出液処理施設 (防凍のための措置)
点 検 日	令和1年5月7日	令和1年5月7日	令和1年5月7日	令和1年5月7日
異常の有無	有 ・ (無)	有 ・ (無)	有 ・ (無)	有 ・ (無)
必要な措置を講じた年月日及び当該措置の内容 ^{※注}	令和 年 月 日	令和 年 月 日	令和 年 月 日	令和 年 月 日

※注 異常が認められた場合のみ記入すること。

産業廃棄物処理施設の維持管理状況（令和元年6月度）

【安定型】

施設の点検

	擁壁等	調整池	浸出液処理施設
点検日	令和1年6月1日	令和1年6月1日	令和1年6月1日
異常の有無	有・ <input checked="" type="radio"/> 無	有・ <input checked="" type="radio"/> 無	有・ <input checked="" type="radio"/> 無
必要な措置を講じた年月日及び当該措置の内容 ^{※注}	令和 年 月 日	令和 年 月 日	令和 年 月 日

※注 異常が認められた場合のみ記入すること。

展開検査の実施状況

実施回数	0 回
安定型産業廃棄物以外の廃棄物の混入が認められた年月日	令和 年 月 日
	令和 年 月 日
	令和 年 月 日

【管理型】

施設の点検

	擁壁等	遮水工	調整池	浸出液処理施設 (防凍のための措置)
点検日	令和1年6月1日	令和1年6月1日	令和1年6月1日	令和1年6月1日
異常の有無	有・ <input checked="" type="radio"/> 無	有・ <input checked="" type="radio"/> 無	有・ <input checked="" type="radio"/> 無	有・ <input checked="" type="radio"/> 無
必要な措置を講じた年月日及び当該措置の内容 ^{※注}	令和 年 月 日	令和 年 月 日	令和 年 月 日	令和 年 月 日

※注 異常が認められた場合のみ記入すること。

産業廃棄物処理施設の維持管理状況 (令和元年7月度)

【安定型】

施設の点検

	擁壁等	調整池	浸出液処理施設
点検日	令和1年7月1日	令和1年7月1日	令和1年7月1日
異常の有無	有・ <input checked="" type="radio"/> 無	有・ <input checked="" type="radio"/> 無	有・ <input checked="" type="radio"/> 無
必要な措置を講じた年月日及び当該措置の内容 ^{※注}	令和 年 月 日	令和 年 月 日	令和 年 月 日

※注 異常が認められた場合のみ記入すること。

展開検査の実施状況

実施回数	0 回
安定型産業廃棄物以外の廃棄物の混入が認められた年月日	令和 年 月 日
	令和 年 月 日
	令和 年 月 日

【管理型】

施設の点検

	擁壁等	遮水工	調整池	浸出液処理施設 (防凍のための措置)
点検日	令和1年7月1日	令和1年7月1日	令和1年7月1日	令和1年7月1日
異常の有無	有・ <input checked="" type="radio"/> 無	有・ <input checked="" type="radio"/> 無	有・ <input checked="" type="radio"/> 無	有・ <input checked="" type="radio"/> 無
必要な措置を講じた年月日及び当該措置の内容 ^{※注}	令和 年 月 日	令和 年 月 日	令和 年 月 日	令和 年 月 日

※注 異常が認められた場合のみ記入すること。

産業廃棄物処理施設の維持管理状況（令和元年8月度）

【安定型】

施設の点検

	擁壁等	調整池	浸出液処理施設
点検日	令和1年8月1日	令和1年8月1日	令和1年8月1日
異常の有無	有・ <input checked="" type="radio"/> 無	有・ <input checked="" type="radio"/> 無	有・ <input checked="" type="radio"/> 無
必要な措置を講じた年月日及び当該措置の内容 ^{※注}	令和 年 月 日	令和 年 月 日	令和 年 月 日

※注 異常が認められた場合のみ記入すること。

展開検査の実施状況

実施回数	0 回
安定型産業廃棄物以外の廃棄物の混入が認められた年月日	令和 年 月 日
	令和 年 月 日
	令和 年 月 日

【管理型】

施設の点検

	擁壁等	遮水工	調整池	浸出液処理施設 (防凍のための措置)
点検日	令和1年8月1日	令和1年8月1日	令和1年8月1日	令和1年8月1日
異常の有無	有・ <input checked="" type="radio"/> 無	有・ <input checked="" type="radio"/> 無	有・ <input checked="" type="radio"/> 無	有・ <input checked="" type="radio"/> 無
必要な措置を講じた年月日及び当該措置の内容 ^{※注}	令和 年 月 日	令和 年 月 日	令和 年 月 日	令和 年 月 日

※注 異常が認められた場合のみ記入すること。

産業廃棄物処理施設の維持管理状況 (令和元年9月度)

【安定型】

施設の点検

	擁壁等	調整池	浸出液処理施設
点検日	令和1年9月2日	令和1年9月2日	令和1年9月2日
異常の有無	有・ <input checked="" type="radio"/> 無	有・ <input checked="" type="radio"/> 無	有・ <input checked="" type="radio"/> 無
必要な措置を講じた年月日及び当該措置の内容 ^{※注}	令和 年 月 日	令和 年 月 日	令和 年 月 日

※注 異常が認められた場合のみ記入すること。

展開検査の実施状況

実施回数	0 回
安定型産業廃棄物以外の廃棄物の混入が認められた年月日	令和 年 月 日
	令和 年 月 日
	令和 年 月 日

【管理型】

施設の点検

	擁壁等	遮水工	調整池	浸出液処理施設 (防凍のための措置)
点検日	令和1年9月2日	令和1年9月2日	令和1年9月2日	令和1年9月2日
異常の有無	有・ <input checked="" type="radio"/> 無	有・ <input checked="" type="radio"/> 無	有・ <input checked="" type="radio"/> 無	有・ <input checked="" type="radio"/> 無
必要な措置を講じた年月日及び当該措置の内容 ^{※注}	令和 年 月 日	令和 年 月 日	令和 年 月 日	令和 年 月 日

※注 異常が認められた場合のみ記入すること。

産業廃棄物処理施設の維持管理状況 (令和元年10月度)

【安定型】

施設の点検

	擁壁等	調整池	浸出液処理施設
点検日	令和1年10月1日	令和1年10月1日	令和1年10月1日
異常の有無	有・ <input checked="" type="radio"/> 無	有・ <input checked="" type="radio"/> 無	有・ <input checked="" type="radio"/> 無
必要な措置を講じた年月日及び当該措置の内容 ^{※注}	令和 年 月 日	令和 年 月 日	令和 年 月 日

※注 異常が認められた場合のみ記入すること。

展開検査の実施状況

実施回数	0 回
安定型産業廃棄物以外の廃棄物の混入が認められた年月日	令和 年 月 日
	令和 年 月 日
	令和 年 月 日

【管理型】

施設の点検

	擁壁等	遮水工	調整池	浸出液処理施設 (防凍のための措置)
点検日	令和1年10月1日	令和1年10月1日	令和1年10月1日	令和1年10月1日
異常の有無	有・ <input checked="" type="radio"/> 無	有・ <input checked="" type="radio"/> 無	有・ <input checked="" type="radio"/> 無	有・ <input checked="" type="radio"/> 無
必要な措置を講じた年月日及び当該措置の内容 ^{※注}	令和 年 月 日	令和 年 月 日	令和 年 月 日	令和 年 月 日

※注 異常が認められた場合のみ記入すること。

産業廃棄物処理施設の維持管理状況 (令和元年11月度)

【安定型】

施設の点検

	擁壁等	調整池	浸出液処理施設
点検日	令和1年11月1日	令和1年11月1日	令和1年11月1日
異常の有無	有・ <input checked="" type="radio"/> 無	有・ <input checked="" type="radio"/> 無	有・ <input checked="" type="radio"/> 無
必要な措置を講じた年月日及び当該措置の内容 ^{※注}	令和 年 月 日	令和 年 月 日	令和 年 月 日

※注 異常が認められた場合のみ記入すること。

展開検査の実施状況

実施回数	0 回
安定型産業廃棄物以外の廃棄物の混入が認められた年月日	令和 年 月 日
	令和 年 月 日
	令和 年 月 日

【管理型】

施設の点検

	擁壁等	遮水工	調整池	浸出液処理施設 (防凍のための措置)
点検日	令和1年11月1日	令和1年11月1日	令和1年11月1日	令和1年11月1日
異常の有無	有・ <input checked="" type="radio"/> 無	有・ <input checked="" type="radio"/> 無	有・ <input checked="" type="radio"/> 無	有・ <input checked="" type="radio"/> 無
必要な措置を講じた年月日及び当該措置の内容 ^{※注}	令和 年 月 日	令和 年 月 日	令和 年 月 日	令和 年 月 日

※注 異常が認められた場合のみ記入すること。

産業廃棄物処理施設の維持管理状況 (令和元年12月度)

【安定型】

施設の点検

	擁壁等	調整池	浸出液処理施設
点検日	令和1年12月2日	令和1年12月2日	令和1年12月2日
異常の有無	有・ <input checked="" type="radio"/> 無	有・ <input checked="" type="radio"/> 無	有・ <input checked="" type="radio"/> 無
必要な措置を講じた年月日及び当該措置の内容 ^{※注}	令和 年 月 日	令和 年 月 日	令和 年 月 日

※注 異常が認められた場合のみ記入すること。

展開検査の実施状況

実施回数	0 回
安定型産業廃棄物以外の廃棄物の混入が認められた年月日	令和 年 月 日
	令和 年 月 日
	令和 年 月 日

【管理型】

施設の点検

	擁壁等	遮水工	調整池	浸出液処理施設 (防凍のための措置)
点検日	令和1年12月2日	令和1年12月2日	令和1年12月2日	令和1年12月2日
異常の有無	有・ <input checked="" type="radio"/> 無	有・ <input checked="" type="radio"/> 無	有・ <input checked="" type="radio"/> 無	有・ <input checked="" type="radio"/> 無
必要な措置を講じた年月日及び当該措置の内容 ^{※注}	令和 年 月 日	令和 年 月 日	令和 年 月 日	令和 年 月 日

※注 異常が認められた場合のみ記入すること。

産業廃棄物処理施設の維持管理状況 (令和2年1月度)

【安定型】

施設の点検

	擁壁等	調整池	浸出液処理施設
点検日	令和2年1月4日	令和2年1月4日	令和2年1月4日
異常の有無	有・ <input checked="" type="radio"/> 無	有・ <input checked="" type="radio"/> 無	有・ <input checked="" type="radio"/> 無
必要な措置を講じた年月日及び当該措置の内容 ^{※注}	令和 年 月 日	令和 年 月 日	令和 年 月 日

※注 異常が認められた場合のみ記入すること。

展開検査の実施状況

実施回数	0 回
安定型産業廃棄物以外の廃棄物の混入が認められた年月日	令和 年 月 日
	令和 年 月 日
	令和 年 月 日

【管理型】

施設の点検

	擁壁等	遮水工	調整池	浸出液処理施設 (防凍のための措置)
点検日	令和2年1月4日	令和2年1月4日	令和2年1月4日	令和2年1月4日
異常の有無	有・ <input checked="" type="radio"/> 無	有・ <input checked="" type="radio"/> 無	有・ <input checked="" type="radio"/> 無	有・ <input checked="" type="radio"/> 無
必要な措置を講じた年月日及び当該措置の内容 ^{※注}	令和 年 月 日	令和 年 月 日	令和 年 月 日	令和 年 月 日

※注 異常が認められた場合のみ記入すること。

産業廃棄物処理施設の維持管理状況 (令和2年2月度)

【安定型】

施設の点検

	擁壁等	調整池	浸出液処理施設
点検日	令和2年2月1日	令和2年2月1日	令和2年2月1日
異常の有無	有・ <input checked="" type="radio"/> 無	有・ <input checked="" type="radio"/> 無	有・ <input checked="" type="radio"/> 無
必要な措置を講じた年月日及び当該措置の内容 ^{※注}	令和 年 月 日	令和 年 月 日	令和 年 月 日

※注 異常が認められた場合のみ記入すること。

展開検査の実施状況

実施回数	0 回
安定型産業廃棄物以外の廃棄物の混入が認められた年月日	令和 年 月 日
	令和 年 月 日
	令和 年 月 日

【管理型】

施設の点検

	擁壁等	遮水工	調整池	浸出液処理施設 (防凍のための措置)
点検日	令和2年2月1日	令和2年2月1日	令和2年2月1日	令和2年2月1日
異常の有無	有・ <input checked="" type="radio"/> 無	有・ <input checked="" type="radio"/> 無	有・ <input checked="" type="radio"/> 無	有・ <input checked="" type="radio"/> 無
必要な措置を講じた年月日及び当該措置の内容 ^{※注}	令和 年 月 日	令和 年 月 日	令和 年 月 日	令和 年 月 日

※注 異常が認められた場合のみ記入すること。

産業廃棄物処理施設の維持管理状況 (令和2年3月度)

【安定型】

施設の点検

	擁壁等	調整池	浸出液処理施設
点検日	令和2年3月2日	令和2年3月2日	令和2年3月2日
異常の有無	有・ <input checked="" type="radio"/> 無	有・ <input checked="" type="radio"/> 無	有・ <input checked="" type="radio"/> 無
必要な措置を講じた年月日及び当該措置の内容 ^{※注}	令和 年 月 日	令和 年 月 日	令和 年 月 日

※注 異常が認められた場合のみ記入すること。

展開検査の実施状況

実施回数	0 回
安定型産業廃棄物以外の廃棄物の混入が認められた年月日	令和 年 月 日
	令和 年 月 日
	令和 年 月 日

【管理型】

施設の点検

	擁壁等	遮水工	調整池	浸出液処理施設 (防凍のための措置)
点検日	令和2年3月2日	令和2年3月2日	令和2年3月2日	令和2年3月2日
異常の有無	有・ <input checked="" type="radio"/> 無	有・ <input checked="" type="radio"/> 無	有・ <input checked="" type="radio"/> 無	有・ <input checked="" type="radio"/> 無
必要な措置を講じた年月日及び当該措置の内容 ^{※注}	令和 年 月 日	令和 年 月 日	令和 年 月 日	令和 年 月 日

※注 異常が認められた場合のみ記入すること。

産業廃棄物処理施設の維持管理状況 (令和2年4月度)

【安定型】

施設の点検

	擁壁等	調整池	浸出液処理施設
点検日	令和2年4月1日	令和2年4月1日	令和2年4月1日
異常の有無	有・ <input checked="" type="radio"/> 無	有・ <input checked="" type="radio"/> 無	有・ <input checked="" type="radio"/> 無
必要な措置を講じた年月日及び当該措置の内容 ^{※注}	令和 年 月 日	令和 年 月 日	令和 年 月 日

※注 異常が認められた場合のみ記入すること。

展開検査の実施状況

実施回数	0 回
安定型産業廃棄物以外の廃棄物の混入が認められた年月日	令和 年 月 日
	令和 年 月 日
	令和 年 月 日

【管理型】

施設の点検

	擁壁等	遮水工	調整池	浸出液処理施設 (防凍のための措置)
点検日	令和2年4月1日	令和2年4月1日	令和2年4月1日	令和2年4月1日
異常の有無	有・ <input checked="" type="radio"/> 無	有・ <input checked="" type="radio"/> 無	有・ <input checked="" type="radio"/> 無	有・ <input checked="" type="radio"/> 無
必要な措置を講じた年月日及び当該措置の内容 ^{※注}	令和 年 月 日	令和 年 月 日	令和 年 月 日	令和 年 月 日

※注 異常が認められた場合のみ記入すること。

産業廃棄物処理施設の維持管理状況 (令和2年5月度)

【安定型】

施設の点検

	擁壁等	調整池	浸出液処理施設
点検日	令和2年5月1日	令和2年5月1日	令和2年5月1日
異常の有無	有・ <input checked="" type="radio"/> 無	有・ <input checked="" type="radio"/> 無	有・ <input checked="" type="radio"/> 無
必要な措置を講じた年月日及び当該措置の内容 ^{※注}	令和 年 月 日	令和 年 月 日	令和 年 月 日

※注 異常が認められた場合のみ記入すること。

展開検査の実施状況

実施回数	0 回
安定型産業廃棄物以外の廃棄物の混入が認められた年月日	令和 年 月 日
	令和 年 月 日
	令和 年 月 日

【管理型】

施設の点検

	擁壁等	遮水工	調整池	浸出液処理施設 (防凍のための措置)
点検日	令和2年5月1日	令和2年5月1日	令和2年5月1日	令和2年5月1日
異常の有無	有・ <input checked="" type="radio"/> 無	有・ <input checked="" type="radio"/> 無	有・ <input checked="" type="radio"/> 無	有・ <input checked="" type="radio"/> 無
必要な措置を講じた年月日及び当該措置の内容 ^{※注}	令和 年 月 日	令和 年 月 日	令和 年 月 日	令和 年 月 日

※注 異常が認められた場合のみ記入すること。

産業廃棄物処理施設の維持管理状況 (令和2年6月度)

【安定型】

施設の点検

	擁壁等	調整池	浸出液処理施設
点検日	令和2年6月1日	令和2年6月1日	令和2年6月1日
異常の有無	有・ <input checked="" type="radio"/> 無	有・ <input checked="" type="radio"/> 無	有・ <input checked="" type="radio"/> 無
必要な措置を講じた年月日及び当該措置の内容 ^{※注}	令和 年 月 日	令和 年 月 日	令和 年 月 日

※注 異常が認められた場合のみ記入すること。

展開検査の実施状況

実施回数	0 回
安定型産業廃棄物以外の廃棄物の混入が認められた年月日	令和 年 月 日
	令和 年 月 日
	令和 年 月 日

【管理型】

施設の点検

	擁壁等	遮水工	調整池	浸出液処理施設 (防凍のための措置)
点検日	令和2年6月1日	令和2年6月1日	令和2年6月1日	令和2年6月1日
異常の有無	有・ <input checked="" type="radio"/> 無	有・ <input checked="" type="radio"/> 無	有・ <input checked="" type="radio"/> 無	有・ <input checked="" type="radio"/> 無
必要な措置を講じた年月日及び当該措置の内容 ^{※注}	令和 年 月 日	令和 年 月 日	令和 年 月 日	令和 年 月 日

※注 異常が認められた場合のみ記入すること。

産業廃棄物処理施設の維持管理状況 (令和2年7月度)

【安定型】

施設の点検

	擁壁等	調整池	浸出液処理施設
点検日	令和2年7月1日	令和2年7月1日	令和2年7月1日
異常の有無	有・ <input checked="" type="radio"/> 無	有・ <input checked="" type="radio"/> 無	有・ <input checked="" type="radio"/> 無
必要な措置を講じた年月日及び当該措置の内容 ^{※注}	令和 年 月 日	令和 年 月 日	令和 年 月 日

※注 異常が認められた場合のみ記入すること。

展開検査の実施状況

実施回数	0 回
安定型産業廃棄物以外の廃棄物の混入が認められた年月日	令和 年 月 日
	令和 年 月 日
	令和 年 月 日

【管理型】

施設の点検

	擁壁等	遮水工	調整池	浸出液処理施設 (防凍のための措置)
点検日	令和2年7月1日	令和2年7月1日	令和2年7月1日	令和2年7月1日
異常の有無	有・ <input checked="" type="radio"/> 無	有・ <input checked="" type="radio"/> 無	有・ <input checked="" type="radio"/> 無	有・ <input checked="" type="radio"/> 無
必要な措置を講じた年月日及び当該措置の内容 ^{※注}	令和 年 月 日	令和 年 月 日	令和 年 月 日	令和 年 月 日

※注 異常が認められた場合のみ記入すること。

産業廃棄物処理施設の維持管理状況 (令和2年8月度)

【安定型】

施設の点検

	擁壁等	調整池	浸出液処理施設
点 検 日	令和2年8月1日	令和2年8月1日	令和2年8月1日
異常の有無	有 ・ (無)	有 ・ (無)	有 ・ (無)
必要な措置を講じた年月日及び当該措置の内容 ^{※注}	令和 年 月 日	令和 年 月 日	令和 年 月 日

※注 異常が認められた場合のみ記入すること。

展開検査の実施状況

実施回数	0 回
安定型産業廃棄物以外の廃棄物の混入が認められた年月日	令和 年 月 日
	令和 年 月 日
	令和 年 月 日

【管理型】

施設の点検

	擁壁等	遮水工	調整池	浸出液処理施設 (防凍のための措置)
点 検 日	令和2年8月1日	令和2年8月1日	令和2年8月1日	令和2年8月1日
異常の有無	有 ・ (無)	有 ・ (無)	有 ・ (無)	有 ・ (無)
必要な措置を講じた年月日及び当該措置の内容 ^{※注}	令和 年 月 日	令和 年 月 日	令和 年 月 日	令和 年 月 日

※注 異常が認められた場合のみ記入すること。

産業廃棄物処理施設の維持管理状況 (令和2年9月度)

【安定型】

施設の点検

	擁壁等	調整池	浸出液処理施設
点検日	令和2年9月1日	令和2年9月1日	令和2年9月1日
異常の有無	有・ <input checked="" type="radio"/> 無	有・ <input checked="" type="radio"/> 無	有・ <input checked="" type="radio"/> 無
必要な措置を講じた年月日及び当該措置の内容 ^{※注}	令和 年 月 日	令和 年 月 日	令和 年 月 日

※注 異常が認められた場合のみ記入すること。

展開検査の実施状況

実施回数	0 回
安定型産業廃棄物以外の廃棄物の混入が認められた年月日	令和 年 月 日
	令和 年 月 日
	令和 年 月 日

【管理型】

施設の点検

	擁壁等	遮水工	調整池	浸出液処理施設 (防凍のための措置)
点検日	令和2年9月1日	令和2年9月1日	令和2年9月1日	令和2年9月1日
異常の有無	有・ <input checked="" type="radio"/> 無	有・ <input checked="" type="radio"/> 無	有・ <input checked="" type="radio"/> 無	有・ <input checked="" type="radio"/> 無
必要な措置を講じた年月日及び当該措置の内容 ^{※注}	令和 年 月 日	令和 年 月 日	令和 年 月 日	令和 年 月 日

※注 異常が認められた場合のみ記入すること。

産業廃棄物処理施設の維持管理状況 (令和2年10月度)

【安定型】

施設の点検

	擁壁等	調整池	浸出液処理施設
点 検 日	令和2年10月1日	令和2年10月1日	令和2年10月1日
異常の有無	有 ・ (無)	有 ・ (無)	有 ・ (無)
必要な措置を講じた年月日及び当該措置の内容 ^{※注}	令和 年 月 日	令和 年 月 日	令和 年 月 日

※注 異常が認められた場合のみ記入すること。

展開検査の実施状況

実施回数	0 回
安定型産業廃棄物以外の廃棄物の混入が認められた年月日	令和 年 月 日
	令和 年 月 日
	令和 年 月 日

【管理型】

施設の点検

	擁壁等	遮水工	調整池	浸出液処理施設 (防凍のための措置)
点 検 日	令和2年10月1日	令和2年10月1日	令和2年10月1日	令和2年10月1日
異常の有無	有 ・ (無)	有 ・ (無)	有 ・ (無)	有 ・ (無)
必要な措置を講じた年月日及び当該措置の内容 ^{※注}	令和 年 月 日	令和 年 月 日	令和 年 月 日	令和 年 月 日

※注 異常が認められた場合のみ記入すること。

産業廃棄物処理施設の維持管理状況 (令和2年11月度)

【安定型】

施設の点検

	擁壁等	調整池	浸出液処理施設
点検日	令和2年11月1日	令和2年11月1日	令和2年11月1日
異常の有無	有・ <input checked="" type="radio"/> 無	有・ <input checked="" type="radio"/> 無	有・ <input checked="" type="radio"/> 無
必要な措置を講じた年月日及び当該措置の内容 ^{※注}	令和 年 月 日	令和 年 月 日	令和 年 月 日

※注 異常が認められた場合のみ記入すること。

展開検査の実施状況

実施回数	0 回
安定型産業廃棄物以外の廃棄物の混入が認められた年月日	令和 年 月 日
	令和 年 月 日
	令和 年 月 日

【管理型】

施設の点検

	擁壁等	遮水工	調整池	浸出液処理施設 (防凍のための措置)
点検日	令和2年11月1日	令和2年11月1日	令和2年11月1日	令和2年11月1日
異常の有無	有・ <input checked="" type="radio"/> 無	有・ <input checked="" type="radio"/> 無	有・ <input checked="" type="radio"/> 無	有・ <input checked="" type="radio"/> 無
必要な措置を講じた年月日及び当該措置の内容 ^{※注}	令和 年 月 日	令和 年 月 日	令和 年 月 日	令和 年 月 日

※注 異常が認められた場合のみ記入すること。

産業廃棄物処理施設の維持管理状況 (令和2年12月度)

【安定型】

施設の点検

	擁壁等	調整池	浸出液処理施設
点検日	令和2年12月1日	令和2年12月1日	令和2年12月1日
異常の有無	有・ <input checked="" type="radio"/> 無	有・ <input checked="" type="radio"/> 無	有・ <input checked="" type="radio"/> 無
必要な措置を講じた年月日及び当該措置の内容 ^{※注}	令和 年 月 日	令和 年 月 日	令和 年 月 日

※注 異常が認められた場合のみ記入すること。

展開検査の実施状況

実施回数	0 回
安定型産業廃棄物以外の廃棄物の混入が認められた年月日	令和 年 月 日
	令和 年 月 日
	令和 年 月 日

【管理型】

施設の点検

	擁壁等	遮水工	調整池	浸出液処理施設 (防凍のための措置)
点検日	令和2年12月1日	令和2年12月1日	令和2年12月1日	令和2年12月1日
異常の有無	有・ <input checked="" type="radio"/> 無	有・ <input checked="" type="radio"/> 無	有・ <input checked="" type="radio"/> 無	有・ <input checked="" type="radio"/> 無
必要な措置を講じた年月日及び当該措置の内容 ^{※注}	令和 年 月 日	令和 年 月 日	令和 年 月 日	令和 年 月 日

※注 異常が認められた場合のみ記入すること。

産業廃棄物処理施設の維持管理状況 (令和3年1月度)

【安定型】

施設の点検

	擁壁等	調整池	浸出液処理施設
点検日	令和3年1月4日	令和3年1月4日	令和3年1月4日
異常の有無	有・ <input checked="" type="radio"/> 無	有・ <input checked="" type="radio"/> 無	有・ <input checked="" type="radio"/> 無
必要な措置を講じた年月日及び当該措置の内容 ^{※注}	令和 年 月 日	令和 年 月 日	令和 年 月 日

※注 異常が認められた場合のみ記入すること。

展開検査の実施状況

実施回数	0 回
安定型産業廃棄物以外の廃棄物の混入が認められた年月日	令和 年 月 日
	令和 年 月 日
	令和 年 月 日

【管理型】

施設の点検

	擁壁等	遮水工	調整池	浸出液処理施設 (防凍のための措置)
点検日	令和3年1月4日	令和3年1月4日	令和3年1月4日	令和3年1月4日
異常の有無	有・ <input checked="" type="radio"/> 無	有・ <input checked="" type="radio"/> 無	有・ <input checked="" type="radio"/> 無	有・ <input checked="" type="radio"/> 無
必要な措置を講じた年月日及び当該措置の内容 ^{※注}	令和 年 月 日	令和 年 月 日	令和 年 月 日	令和 年 月 日

※注 異常が認められた場合のみ記入すること。

産業廃棄物処理施設の維持管理状況 (令和3年2月度)

【安定型】

施設の点検

	擁壁等	調整池	浸出液処理施設
点検日	令和3年2月1日	令和3年2月1日	令和3年2月1日
異常の有無	有・ <input checked="" type="radio"/> 無	有・ <input checked="" type="radio"/> 無	有・ <input checked="" type="radio"/> 無
必要な措置を講じた年月日及び当該措置の内容 ^{※注}	令和 年 月 日	令和 年 月 日	令和 年 月 日

※注 異常が認められた場合のみ記入すること。

展開検査の実施状況

実施回数	0 回
安定型産業廃棄物以外の廃棄物の混入が認められた年月日	令和 年 月 日
	令和 年 月 日
	令和 年 月 日

【管理型】

施設の点検

	擁壁等	遮水工	調整池	浸出液処理施設 (防凍のための措置)
点検日	令和3年2月1日	令和3年2月1日	令和3年2月1日	令和3年2月1日
異常の有無	有・ <input checked="" type="radio"/> 無	有・ <input checked="" type="radio"/> 無	有・ <input checked="" type="radio"/> 無	有・ <input checked="" type="radio"/> 無
必要な措置を講じた年月日及び当該措置の内容 ^{※注}	令和 年 月 日	令和 年 月 日	令和 年 月 日	令和 年 月 日

※注 異常が認められた場合のみ記入すること。

産業廃棄物処理施設の維持管理状況 (令和3年3月度)

【安定型】

施設の点検

	擁壁等	調整池	浸出液処理施設
点検日	令和3年3月1日	令和3年3月1日	令和3年3月1日
異常の有無	有・ <input checked="" type="radio"/> 無	有・ <input checked="" type="radio"/> 無	有・ <input checked="" type="radio"/> 無
必要な措置を講じた年月日及び当該措置の内容 ^{※注}	令和 年 月 日	令和 年 月 日	令和 年 月 日

※注 異常が認められた場合のみ記入すること。

展開検査の実施状況

実施回数	0 回
安定型産業廃棄物以外の廃棄物の混入が認められた年月日	令和 年 月 日
	令和 年 月 日
	令和 年 月 日

【管理型】

施設の点検

	擁壁等	遮水工	調整池	浸出液処理施設 (防凍のための措置)
点検日	令和3年3月1日	令和3年3月1日	令和3年3月1日	令和3年3月1日
異常の有無	有・ <input checked="" type="radio"/> 無	有・ <input checked="" type="radio"/> 無	有・ <input checked="" type="radio"/> 無	有・ <input checked="" type="radio"/> 無
必要な措置を講じた年月日及び当該措置の内容 ^{※注}	令和 年 月 日	令和 年 月 日	令和 年 月 日	令和 年 月 日

※注 異常が認められた場合のみ記入すること。

ダイオキシン・ばい煙 測定記録

採取場所	測定年月日	結果の得られた年月日	測定結果				
			ばいじん	硫黄酸化物 K値	窒素酸化物	塩化水素	排ガス ダイオキシン類毒性等量
SST焼却炉	2018/4/3	2018/4/19	0.0023g/m ³ N	0.01	74ppm	8mg/m ³ N	0.031ng-TEQ/g-dry
SSH焼却炉	2018/4/6	2018/4/24	0.0042g/m ³ N	0.02未満	130ppm	5mg/m ³ N	0.029ng-TEQ/g-dry
SST焼却炉	2018/6/12	2018/7/9	0.002g/m ³ N	0.01	66ppm	5mg/m ³ N	
SSH焼却炉	2018/6/15	2018/7/9	0.001g/m ³ N	<0.01	85ppm	3mg/m ³ N	
シャトルキルン①	2018/6/19	2018/7/4	0.0058g/m ³ N	0.01未満	45ppm	5mg/m ³ N	0.062ng-TEQ/g-dry
シャトルキルン③	2018/6/20	2018/7/4	0.0056g/m ³ N	0.01未満	43ppm	3.1mg/m ³ N	0.018ng-TEQ/g-dry
トンネルキルン	2018/6/26	2018/7/9	0.001g/m ³ N	<0.01	44ppm	4mg/m ³ N	
SST焼却炉	2018/7/25	2018/8/9	<0.001g/m ³ N	<0.01	63ppm	7mg/m ³ N	
シャトルキルン①	2018/8/10	2018/8/29	0.004g/m ³ N	<0.01	30ppm	<2mg/m ³ N	
トンネルキルン	2018/8/16	2018/8/31	0.015g/m ³ N	<0.01	46ppm	<2mg/m ³ N	0.015ng-TEQ/g-dry
シャトルキルン③	2018/8/23	2018/9/19	0.0056g/m ³ N	0.01未満	43ppm	3.1mg/m ³ N	
SSH焼却炉	2018/8/29	2018/9/21	0.001g/m ³ N	0.01	79ppm	6mg/m ³ N	0.032ng-TEQ/g-dry
SST焼却炉	2018/9/11	2018/10/1	0.0021g/m ³ N	0.01未満	99ppm	3mg/m ³ N	0.036ng-TEQ/g-dry
シャトルキルン①	2018/9/18	2018/10/11	0.0019g/m ³ N	0.01未満	37ppm	2.4mg/m ³ N	
シャトルキルン③	2018/9/19	2018/10/11	0.0019g/m ³ N	0.01未満	42ppm	2.4mg/m ³ N	
シャトルキルン②	2018/9/27	2018/10/11	0.0015g/m ³ N未満	0.01未満	47ppm	2mg/m ³ N未満	0.013ng-TEQ/g-dry
トンネルキルン	2018/10/12	2018/11/9	<0.001g/m ³ N	<0.01	68ppm	<2mg/m ³ N	
SSH焼却炉	2018/10/30	2018/11/29	<0.001g/m ³ N	<0.01	33ppm	6mg/m ³ N	
SST焼却炉	2018/11/14	2018/11/30	<0.001g/m ³ N	0.02	120ppm	21mg/m ³ N	
トンネルキルン	2018/12/12	2018/12/28	<0.001g/m ³ N	<0.01	55ppm	<2mg/m ³ N	
SSH焼却炉	2018/12/20	2019/1/7	<0.001g/m ³ N	<0.01	39ppm	4mg/m ³ N	
シャトルキルン①	2019/1/10	2019/1/25	0.0015g/m ³ N	0.01未満	48ppm	2.5mg/m ³ N	0.013ng-TEQ/g-dry
SST焼却炉	2019/1/15	2019/2/13	<0.001g/m ³ N	<0.01	100ppm	7mg/m ³ N	
シャトルキルン②	2019/1/22	2019/2/13	<0.001g/m ³ N	0.01未満	42ppm	<2mg/m ³ N	
シャトルキルン③	2019/1/23	2019/2/13	<0.001g/m ³ N	<0.01	44ppm	<2mg/m ³ N	
シャトルキルン①	2019/3/27	2019/4/19	<0.001g/m ³ N	<0.01	51ppm	<2mg/m ³ N	
シャトルキルン③	2019/3/28	2019/4/19	<0.001g/m ³ N	<0.01	43ppm	<2mg/m ³ N	
シャトルキルン②	2019/3/29	2019/4/19	<0.001g/m ³ N	<0.01	41ppm	<2mg/m ³ N	
トンネルキルン	2019/4/4	2019/4/19	0.002g/m ³ N	<0.01	47ppm	<2mg/m ³ N	
SSH焼却炉	2019/4/8	2019/4/24	<0.001g/m ³ N	<0.01	85ppm	7mg/m ³ N	
SSH焼却炉	2019/7/26	2019/8/20	0.0023g/m ³ N	0.01	100ppm	20mg/m ³ N	
SSH焼却炉	2019/9/30	2019/10/17	0.0016g/m ³ N未満	0.01未満	86ppm	7.6mg/m ³ N	
SSH焼却炉	2019/12/26	2020/1/20	<0.005g/m ³ N	0.25	87ppm	62mg/m ³ N	

ダイオキシン・ばい煙 測定記録

採取場所	測定年月日	結果の得られた年月日	測定結果				
			ばいじん	硫黄酸化物 K値	窒素酸化物	塩化水素	排ガス ダイオキシン類毒性等量
SSH焼却炉	2020/2/3	2020/2/14	0.0017g/m ³ 未満	0.01未満	81ppm	9.2mg/m ³ N	
SSH焼却炉	2020/3/25	2020/4/3	0.0017g/m ³ N	0.01未満	54ppm	19mg/m ³ N	0.072ng-TEQ/m ³
SST焼却炉	2019/6/24	2019/7/9	0.0017g/m ³ 未満	0.01	76ppm	6.8mg/m ³ N	
SST焼却炉	2019/7/2	2019/7/31	0.002g/m ³ N	<0.01	75ppm	4mg/m ³ N	
SST焼却炉	2019/10/16	2019/10/31	0.001g/m ³ N	<0.01	100ppm	11mg/m ³ N	
SST焼却炉	2019/12/6	2019/12/23	0.0032g/m ³ N	0.01未満	110ppm	9.1mg/m ³ N	0.033ng-TEQ/m ³
SST焼却炉	2020/1/15	2020/1/30	<0.001g/m ³ N	<0.01	110ppm	6.0mg/m ³ N	
トンネルキルン	2019/4/4	2019/4/19	0.002g/m ³ N	<0.01	47ppm	<2mg/m ³ N	
トンネルキルン	2019/6/24	2019/7/31	0.005g/m ³ N	<0.01	50ppm	15mg/m ³ N	
トンネルキルン	2019/7/25	2019/8/19	0.0029g/m ³ N	0.01未満	38ppm	8.0mg/m ³ N	
トンネルキルン	2019/12/17	2020/1/7	0.001g/m ³ N	<0.01	38ppm	<2mg/m ³ N	
トンネルキルン	2020/1/9	2020/1/22	0.0017g/m ³ 未満	0.01未満	52ppm	4.0mg/m ³ N	0.033ng-TEQ/m ³
トンネルキルン	2020/3/25	2020/4/25	<0.001g/m ³ N	<0.01	11ppm	<2mg/m ³ N	
シャトルキルン①	2019/5/22	2019/5/28	0.0035g/m ³ N	0.01未満	43ppm	10mg/m ³ N	
シャトルキルン①	2019/7/11	2019/8/3	<0.001g/m ³ N	<0.01	35ppm	<2mg/m ³ N	
シャトルキルン①	2019/9/12	2019/10/15	<0.001g/m ³ N	<0.01	38ppm	<2mg/m ³ N	
シャトルキルン①	2019/11/28	2019/12/11	0.0015g/m ³ 未満	0.01未満	43ppm	4mg/m ³ N	0.10ng-TEQ/m ³
シャトルキルン②	2019/5/9	2019/5/21	0.002g/m ³ N	0.01未満	42ppm	4.7mg/m ³ N	
シャトルキルン②	2019/7/12	2019/8/3	<0.001g/m ³ N	<0.01	36ppm	<2mg/m ³ N	
シャトルキルン②	2019/9/11	2019/10/15	<0.001g/m ³ N	<0.01	32ppm	<2mg/m ³ N	
シャトルキルン②	2019/11/22	2019/12/11	0.0016g/m ³ N	0.01未満	52ppm	7.7mg/m ³ N	0.15ng-TEQ/m ³
シャトルキルン②	2020/1/9	2020/1/25	<0.001g/m ³ N	<0.01	44ppm	<2mg/m ³ N	
シャトルキルン②	2020/3/31	2020/4/25	<0.001g/m ³ N	<0.01	31ppm	<2mg/m ³ N	
シャトルキルン③	2020/1/10	2020/1/30	<0.001g/m ³ N	<0.01	42ppm	<2mg/m ³ N	
シャトルキルン③	2020/4/28	2020/5/25	—	0.00	47ppm	<10mg/m ³ N	0.066ng-TEQ/m ³
SSH焼却炉	2020/4/16	2020/5/11	<0.001g/m ³ N	<0.01	82ppm	<2mg/m ³ N	
SSH焼却炉	2020/7/16	2020/8/19	<0.001g/m ³ N	<0.01	33ppm	4mg/m ³ N	
SSH焼却炉	2020/9/17	2020/9/30	<0.001g/m ³ N	<0.01	57ppm	7.0mg/m ³ N	
SSH焼却炉	2020/12/9	2020/12/26	<0.001g/m ³ N	<0.01	77ppm	11mg/m ³ N	0.062ng-TEQ/m ³
SSH焼却炉	2021/1/13	2021/2/1	<0.001g/m ³ N	<0.01	56ppm	5.0mg/m ³ N	
SSH焼却炉	2021/3/9	2021/3/26	<0.001g/m ³ N	<0.01	73ppm	5mg/m ³ N	
SST焼却炉	2020/4/23	2020/5/29	<0.001g/m ³ N	<0.01	67ppm	6.0mg/m ³ N	
SST焼却炉	2020/8/27	2020/9/8	<0.001g/m ³ N	<0.01	85ppm	11mg/m ³ N	

ダイオキシン・ばい煙 測定記録

採取場所	測定年月日	結果の得られた年月日	測定結果				
			ばいじん	硫黄酸化物 K値	窒素酸化物	塩化水素	排ガス ダイオキシン類毒性等量
SST焼却炉	2020/9/3	2020/9/24	0.002g/m ³ N	<0.01	66ppm	5mg/m ³ N	
SST焼却炉	2020/11/10	2020/11/25	0.002g/m ³ N	0.03	57ppm	24.0mg/m ³ N	0.047ng-TEQ/m ³
SST焼却炉	2021/1/18	2021/2/1	0.002g/m ³ N	<0.01	93ppm	8.0mg/m ³ N	
SST焼却炉	2021/3/4	2021/3/26	<0.001g/m ³ N	<0.01	69ppm	11.0mg/m ³ N	
トンネルキルン	2020/4/17	2020/5/11	<0.001g/m ³ N	<0.01	54ppm	<2mg/m ³ N	
トンネルキルン	2020/9/15	2020/9/30	<0.001g/m ³ N	<0.01	53ppm	<2mg/m ³ N	
トンネルキルン	2021/1/26	2021/2/4	0.001g/m ³ N	<0.01	40ppm	<2mg/m ³ N	0.014ng-TEQ/m ³
シャトルキルン①	2020/7/7	2020/8/5	<0.001g/m ³ N	<0.01	35ppm	<2mg/m ³ N	
シャトルキルン①	2020/11/2	2020/11/18	<0.001g/m ³ N	<0.01	38ppm	<2mg/m ³ N	0.14ng-TEQ/m ³
シャトルキルン②	2020/6/11	2020/7/10	<0.001g/m ³ N	<0.01	30ppm	<2mg/m ³ N	
シャトルキルン②	2020/11/21	2020/11/30	<0.001g/m ³ N	<0.01	44ppm	<2mg/m ³ N	0.0023ng-TEQ/m ³
シャトルキルン③	2020/7/21	2020/8/5	<0.001g/m ³ N	<0.01	35ppm	<2mg/m ³ N	
シャトルキルン③	2020/12/24	2021/1/15	<0.001g/m ³ N	<0.01	42ppm	<2mg/m ³ N	0.011ng-TEQ/m ³
4号炉	2018/10/17	2018/10/25	0.036g/m ³ N	8.5	110ppm	8.9mg/m ³ N	0.44ng-TEQ/m ³
4号炉	2020/9/25	2020/10/7	0.052g/m ³ N	0.17	110ppm	46mg/m ³ N	1.9ng-TEQ/m ³
4号炉	2021/3/18	2021/3/26	0.053g/m ³ N	<0.01	220ppm	6mg/m ³ N	

※平成28・29・令和1年度は4号炉稼働実績なし

産業廃棄物処理施設の維持管理状況(平成30年4月～令和3年3月)

焼却施設

(1)冷却設備、排ガス処理設備にたい積したばいじんの除去

	施設名	ばいじんを除去した日
1	SST	平成30年4月25日～平成30年4月26日
2	SSH	平成30年7月27日～平成30年7月28日
3	SST	平成30年10月23日～平成30年10月24日
4	4号	平成30年11月5日～平成30年11月6日
5	SSH	平成30年12月5日～平成30年12月6日
6	SST	平成31年4月23日～平成31年4月24日
7	SSH	令和1年6月17日～令和1年6月18日
8	SSH	令和1年10月18日～令和1年10月19日
9	SST	令和1年11月1日～令和1年11月2日
10	SST	令和2年3月21日～令和2年3月22日
11	SSH	令和2年6月6日～令和2年6月7日
12	SSH	令和2年10月15日～令和2年10月16日
13	4号	令和2年11月8日～令和2年11月9日
14	SST	令和2年11月28日～令和2年11月29日

水処理施設 全体平面図-1

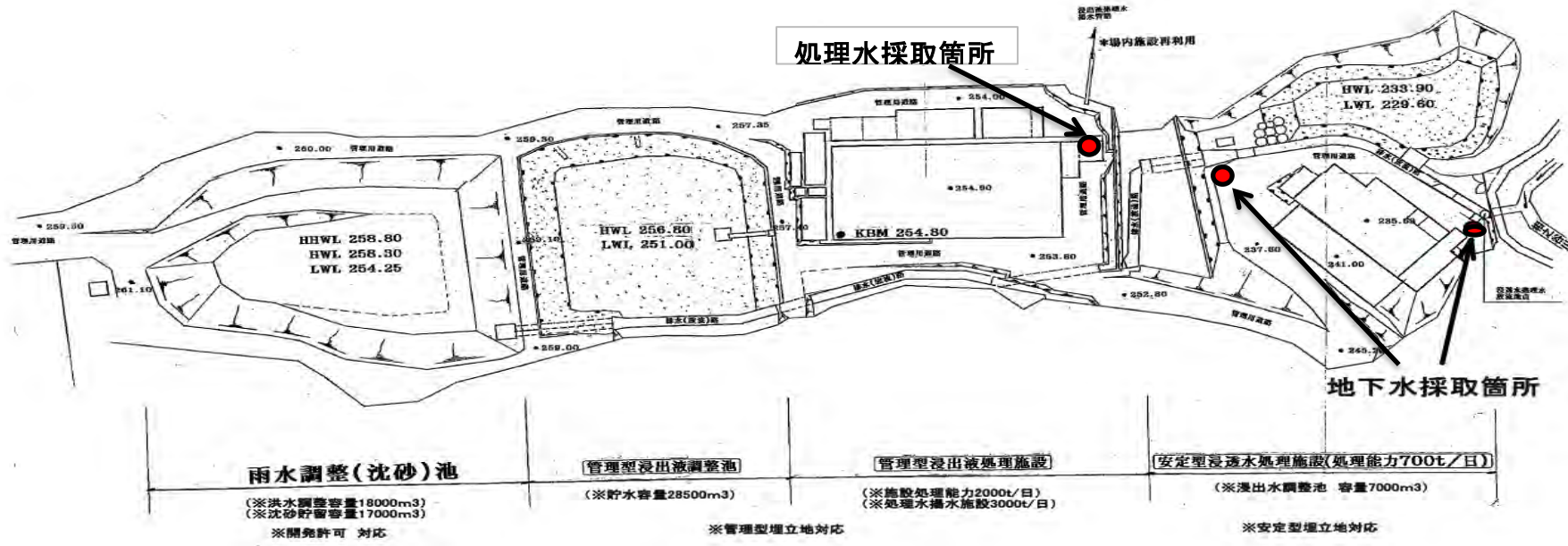

乾留式ガス化焼却炉

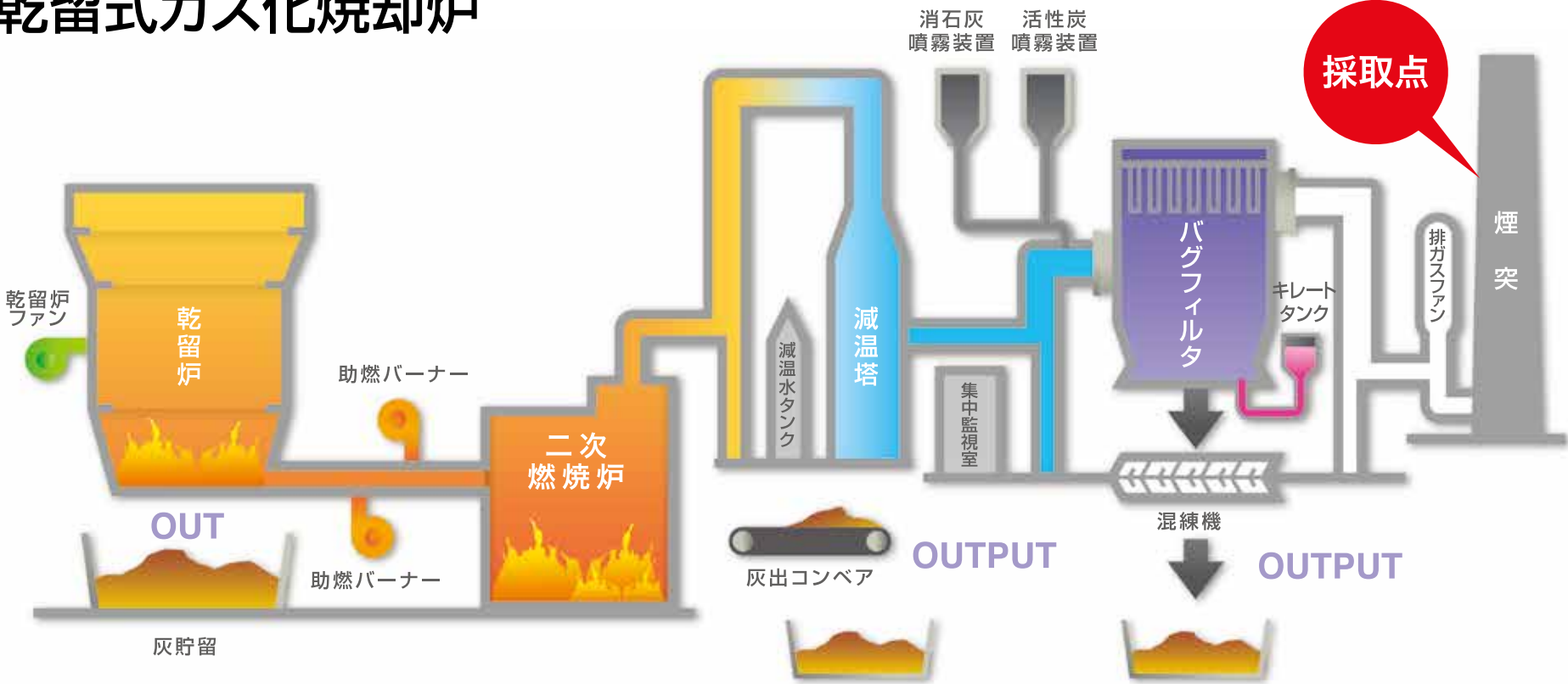

向流式ロータリーキルン(SST)

- ← 排ガスの流れ
- ← 乾留ガスの流れ
- ← 白防用空気の流れ
- ← 水の流れ
- ← 蒸気の流れ
- ← 汚染土壌・焼成品の流れ
- ← 木材チップ・炭化品の流れ
- ← 廃棄物・焼却灰・ばいじんの流れ
- ← 薬剤の流れ
- ← 油の流れ
- ← 炭化単独運転時のみ使用する煙道

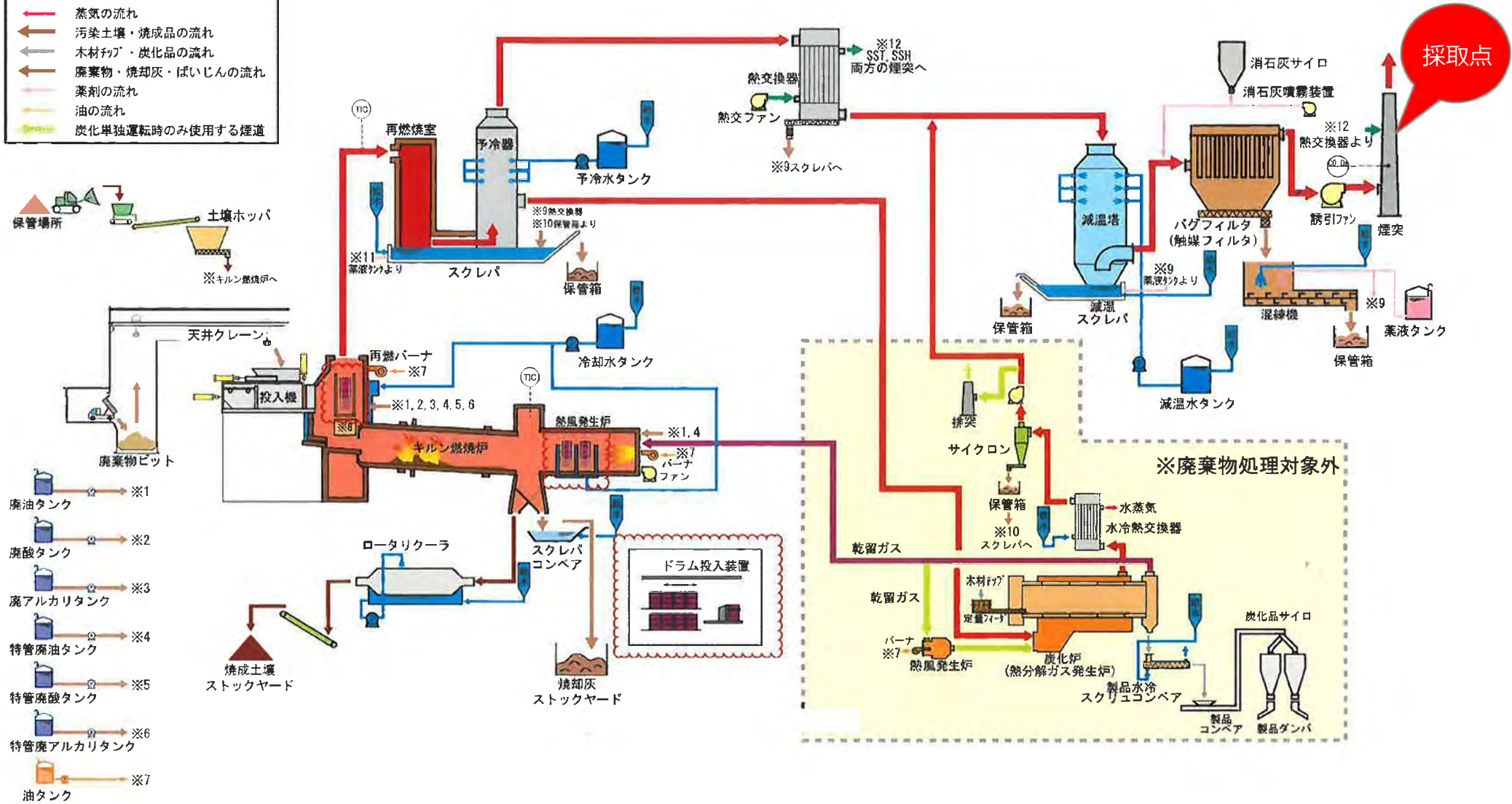

採取点

向流式ロータリーキルン(SSH)

